Palais des Congrès à Parthenay (79)
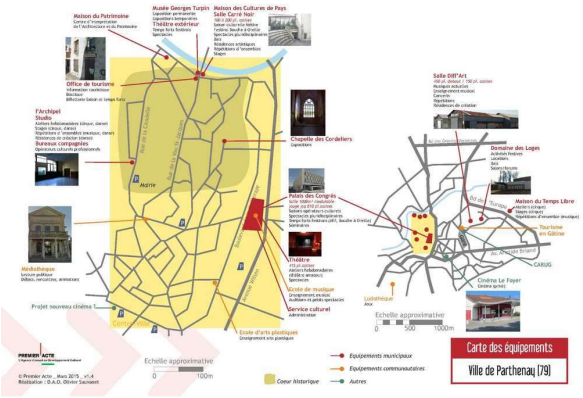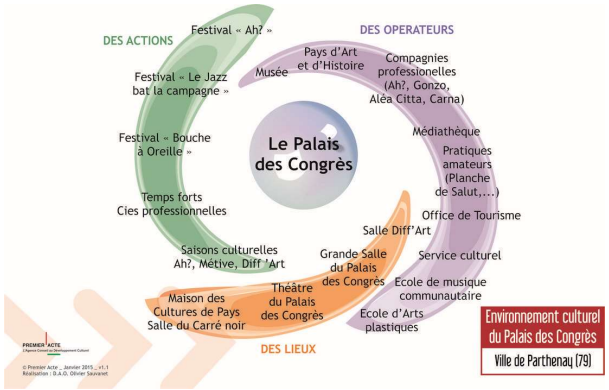
Objet du marché	Étude de positionnement du Palais des Congrès et des équipements culturels de Parthenay
Maître d'ouvrage (tous droits réservés)	Mairie de Parthenay
Ville (implantation du projet)	Parthenay (79)
Superficie (m² SHON)	-
Coût opération (Programmation, Toutes dépenses confondue. HT)	-
Année (début de la mission)	2014
Compétences associées (Groupement constitué par Premier'Acte Programmation)	-
Contenu de la mission	Étude de positionnement et projet culturel.
Description de la mission	Diagnostic équipements culturels de la ville. Repositionnement, valorisation et optimisation des activités du Palais des congrès. Architecture remarquable XXème s.
Architecte concepteur retenu (Maîtrise d'oeuvre)	-